

### AVVISO ESPLORATIVO

Società per Azioni Esercizi Aeroportuali S.E.A. intende attivare una procedura di selezione per l'affidamento di un'area commerciale di circa mq. 6, sullo scalo di Malpensa Terminal 1 piano terra aerostazione, area Arrivi A land-side, posizione A (evidenziata in planimetria allegata), disponibile indicativamente dal 15 gennaio 2021, per il posizionamento di un chiosco/banco e destinata all'attività, non in esclusiva, di biglietteria autobus.

Le società interessate dovranno far pervenire la loro richiesta entro e non oltre le ore **12.00** del giorno 19 novembre 2020 con una delle seguenti modalità:

- spedizione mediante lettera raccomandata a.r. o consegna mediante incaricato della società, munito di apposita delega da parte del legale rappresentante, di busta riportante, all'esterno, l'indicazione della società richiedente e la dicitura **“Procedura di selezione per l'affidamento di uno spazio commerciale destinato all'attività, non in esclusiva, di biglietteria autobus sullo scalo di Malpensa Terminal 1, Arrivi A land-side, posizione A”** all'indirizzo Società per Azioni Esercizi Aeroportuali S.E.A.- Direzione Non Aviation Business Development - Aeroporto Milano Linate – 20054 Segrate (MI); nel secondo caso, il plico dovrà essere consegnato nei giorni dal lunedì al venerdì, nella fascia oraria dalle ore 8.30 alle 12.30 e dalle 14.00 alle ore 16.30 all'ufficio Protocollo Generale S.E.A. che ne rilascerà apposita ricevuta);
- trasmissione mediante posta elettronica certificata all'indirizzo PEC [commerciale-na@pec.seamilano.eu](mailto:commerciale-na@pec.seamilano.eu), previa sottoscrizione, con firma digitale da parte del legale rappresentante dell'operatore interessato o di soggetto munito di procura speciale, della relativa richiesta di partecipare alla sopra indicata procedura di selezione, che dovrà essere allegata al messaggio pec, nel cui oggetto dovrà essere indicata la seguente dicitura **“Procedura di selezione per l'affidamento di uno spazio commerciale destinato all'attività, non in esclusiva, di biglietteria autobus sullo scalo di Malpensa Terminal 1, Arrivi A land-side, posizione A”**.

Le richieste, formulate **in lingua italiana** sulla base del modello di manifestazione di interesse reperibile sul sito [www.seamilano.eu](http://www.seamilano.eu), dovranno essere accompagnate da specifiche dichiarazioni rese, ai sensi del D.P.R. n. 445 del 28/12/2000, da parte del legale rappresentante della società interessata, il quale dovrà allegare copia del proprio documento di riconoscimento in corso di validità, concernenti:

- a) una breve descrizione dei collegamenti di cui si intende proporre la vendita;
- b) il numero di biglietti venduti nell'anno 2019 in relazione alle linee che si intendono porre in vendita;
- c) la comprovata esperienza nella gestione continuativa dell'attività svolta, con l'indicazione di tutti i dati identificativi delle grandi strutture in cui il proponente risulta essere presente (aeroporti, stazioni ferroviarie e marittime).

Alla richiesta dovrà essere accluso originale, di data recente, del certificato di iscrizione al Registro delle Imprese presso la Camera di Commercio di appartenenza, con la dicitura in materia fallimentare.

In caso di trasmissione via PEC della manifestazione d'interesse, dovrà essere inviata copia autenticata di tale certificato firmata digitalmente.

Si precisa che la documentazione allegata alla richiesta dovrà essere anch'essa in lingua italiana o, se in lingua straniera, accompagnata da traduzione certificata.

S.E.A. valuterà solo le richieste regolarmente ricevute, con le anzidette modalità, entro e non oltre il termine sopra indicato, onde non saranno prese in considerazione



manifestazioni di interesse pervenute a S.E.A. oltre il predetto termine o con modalità difformi.

Società per Azioni Esercizi Aeroportuali S.E.A., tuttavia, si riserva la facoltà di invitare le società richiedenti a chiarire e/o completare le dichiarazioni presentate.

Sulla base delle relazioni e informazioni presentate, Società per Azioni Esercizi Aeroportuali S.E.A. procederà a effettuare una valutazione preliminare, all'esito della quale, a propria discrezionalità, individuerà gli operatori economici che saranno invitati alla formulazione di un'offerta tecnico-economica, come sarà specificato nella successiva lettera-invito, cui sarà allegata tutta la documentazione contenente le informazioni necessarie alla formulazione dell'offerta.

All'esito della selezione, l'affidamento dello spazio commerciale avrà una durata di 2 (due) anni, precisando che alcuna responsabilità potrà essere imputata a S.E.A. in caso di ritardata consegna dell'area, e quindi, di ritardata decorrenza del rapporto negoziale.

Inoltre, ai fini della stipula del relativo contratto, sarà necessario presentare una garanzia fideiussoria di natura bancaria.

Il presente avviso non vincola, in alcun modo, Società per Azioni Esercizi Aeroportuali S.E.A. la quale sarà libera, a suo insindacabile giudizio, di invitare a presentare offerta le società le cui referenze risulteranno maggiormente corrispondenti alle proprie aspettative o, in alternativa, di non dare seguito alla presente indagine conoscitiva.

S.E.A. - Società p.a. Esercizi Aeroportuali  
Luigi Battuello  
DIRETTORE NON AVIATION  
BUSINESS DEVELOPMENT

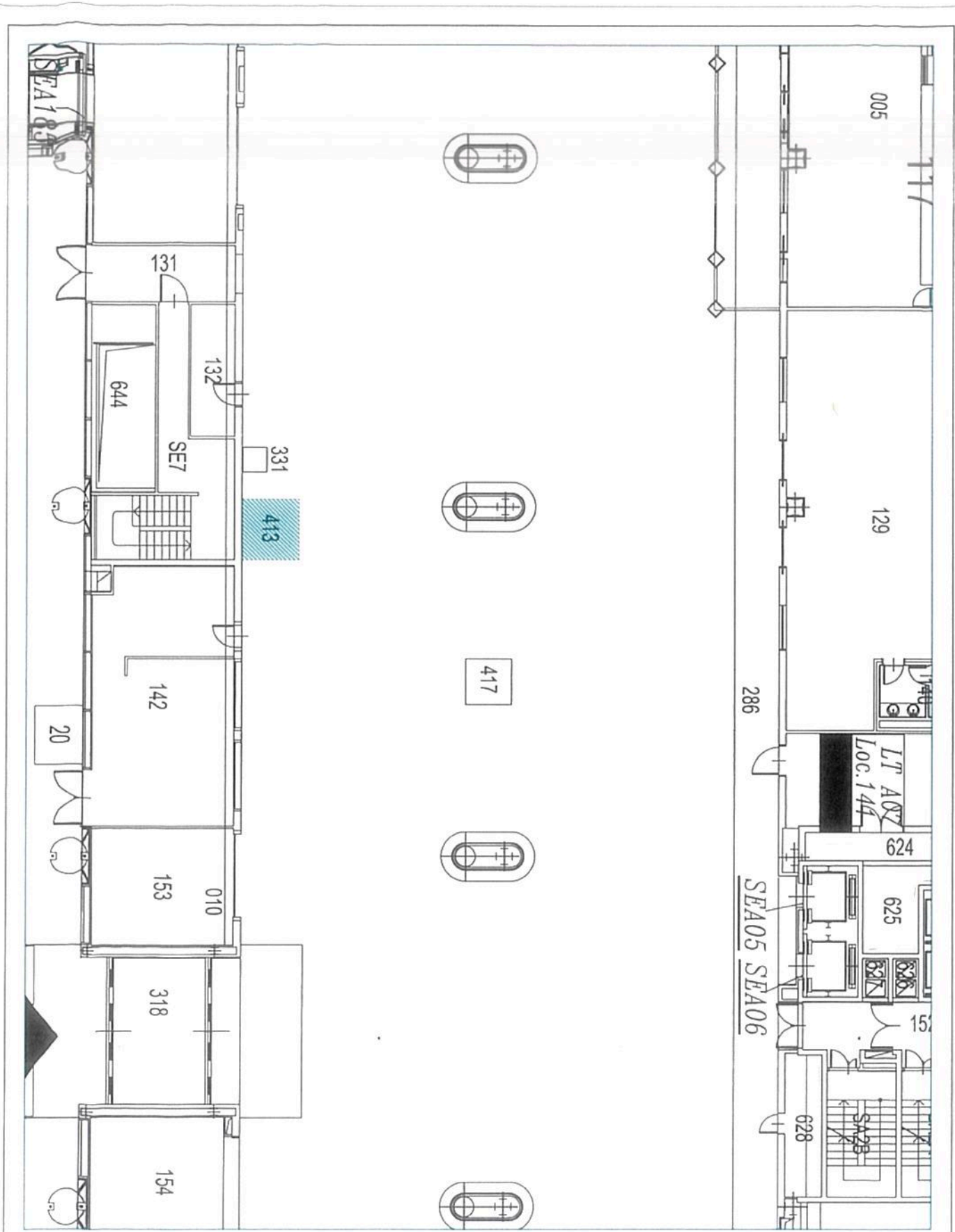

 Società: Easnet Airport S.p.A. Real Estate and A.A.P. Asset Management and Operations	<b>AEROPORTO MILANO MALPENSA</b>		DATA 22.10.2020
	TITOLO TERMINAL 1 - PIANO ARRIVI		SCALA 1:200
	DISEGNO AREA 413 <b>POSIZIONE A</b>		DISEGNATO A.M.
N. Elaborato 361-20	rev. -		

E' severamente vietata la riproduzione e la cessione a terzi senza autorizzazione S.E.A.